

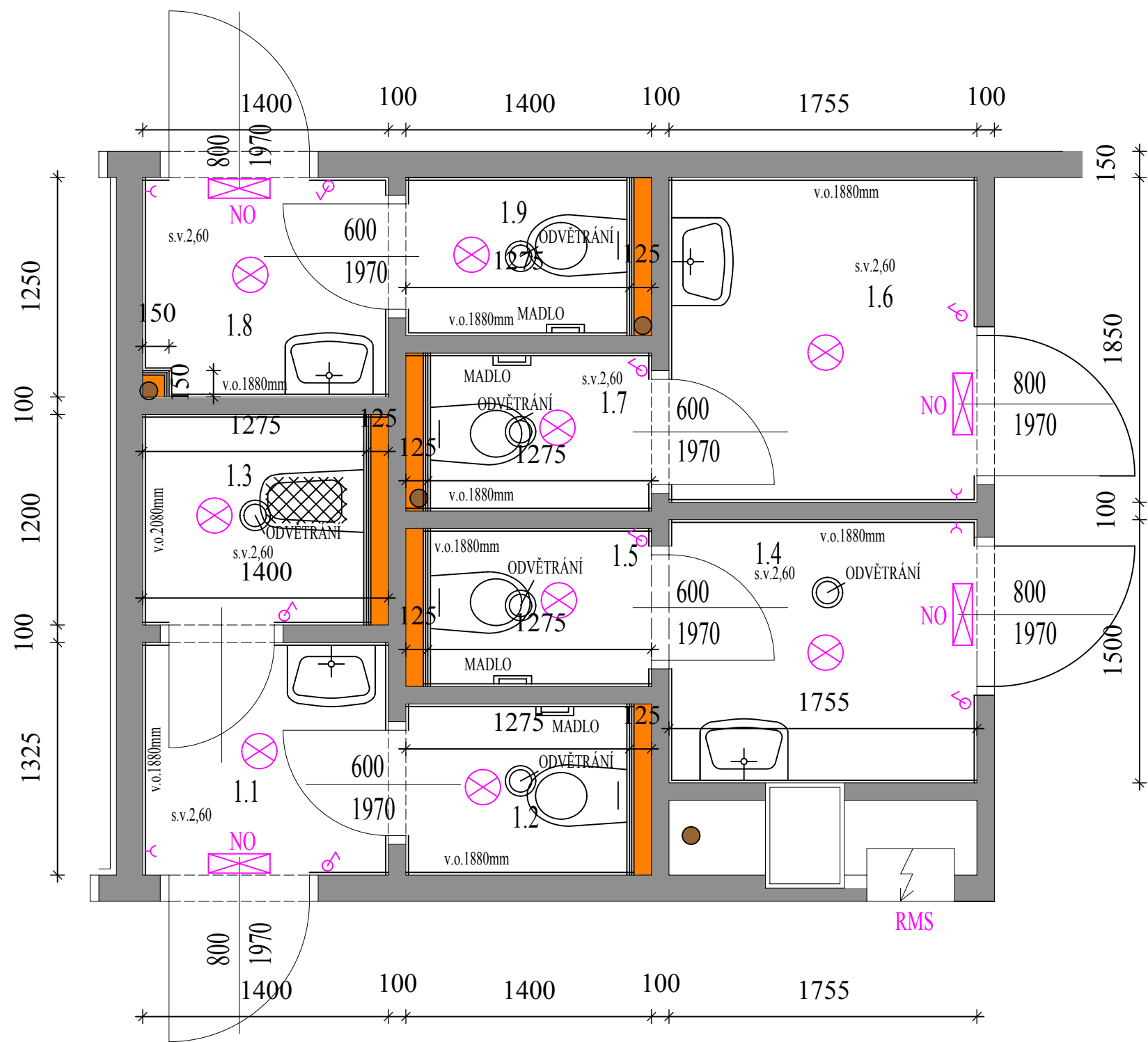





SCHEMA - ELEKTROINSTALACE



- NO  Nouzové osvětlení
-  Vypínač ABB Tango
-  Nouzový spínač a vypínač
-  Zásuvka ABB Tango
-  Vestavné LED svítidlo NW 24W min. 2400lm

Při realizaci nutno proměřit!

Za průběh realizace zodpovídá realizační firma!

Všechny rozměry jsou orientační.

ODPOVĚDNÝ PROJEKTANT		V EVIDENCI ČKAIT		VYPRACOVAL		Ing. Jaroslav Dvořák PROJEKČNÍ & STAVEBNÍ KANCELÁŘ PROJEKTY STAVEB, STATIKA, CAD					
ING. JAROSLAV DVOŘÁK		VEDEN POD ČÍSLEM		ING. JAROSLAV DVOŘÁK							
		1000909									
INVESTOR: Nemocnice Znojmo, příspěvková organizace MUDr. Jana Janského 11 669 02 Znojmo				STAVEBNÍ ÚŘAD: ZNOJMO		Adresa: Dolní Česká 358/25, 66902 ZNOJMO IČO: 12208876, tel. 731 224 636 E-mail: jara.dvorak@gmail.com LinkedIn: cz.linkedin.com/in/jaradvorak Web: www.runproject.cz					
				KRAJ: ____							
				STÁT: ČESKÁ REPUBLIKA (CZ)							
STAVBA: <div>Nemocnice Znojmo</div> <div>OPRAVA SOCIÁLNÍHO ZAŘÍZENÍ (č.místa 5)</div>						FORMÁT		2 x A4		PARÉ	
						DATUM		10/2022			
						STUPEŇ		DSP			
						ČÍSLO ZAK.		____			
						OBSAH: PŮDORYS SOC. ZAŘÍZENÍ - SCHÉMA ELEKTRO OBJEKT B - 3.NP. (číslo místa 5)					